

갈등관리허브(HUB) 이용 방법

• 웹 주소 • www.cprhub.go.kr

갈등관리허브(HUB) 화면



• 로그인 방법 •

• ID 각 기관 홈페이지의 영문 이니셜

예) 국민대통합위원회의 경우
홈페이지 주소 : www.pcnc.go.kr → 기관 ID: pcnc

• 비밀번호 기관별 별도 공지

<공문 참조> 국민대통합위원회 - 925, 926(*15.3.2)

• 아이디와 비밀번호 문의 •

국민대통합위원회 갈등예방부 갈등관리허브 담당자

전화 02)6262-2213 이메일 cprhub@naver.com

갈등관리허브 이용안내

갈등관리 허브

www.cprhub.go.kr



대통령소속
국민대통합위원회

갈등관리허브(HUB) 란?

갈등관리에 관련된 지식과 정보를 축적·공유함으로써 사회갈등해소 및 국민통합에 기여하는 장을 마련하기 위한 공간입니다.

갈등관리 허브 개념도

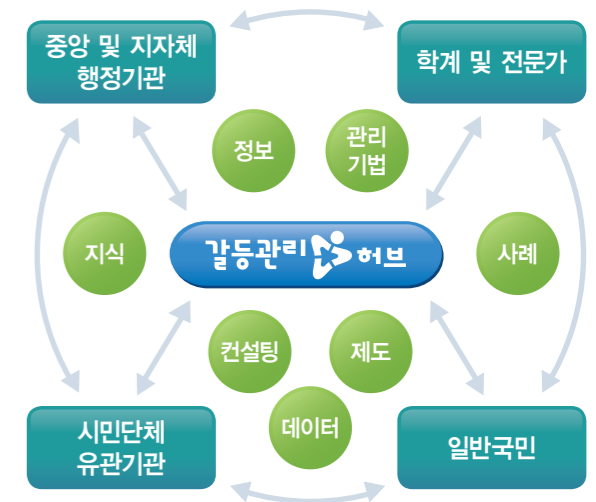

갈등관리허브(HUB)의 유용성

- 첫째 갈등관리 방법에 대한 학습 공간
- 둘째 실무자들간 갈등관리 지식·정보 공유 공간
- 셋째 전문적이고 체계적인 갈등현황 자료 수집 공간
- 넷째 전문가 자문 및 지원 요청 및 제공 공간
- 다섯째 유비쿼터스 갈등관리 지식·정보 검색·활용 공간

갈등관리허브(HUB) 메뉴구성

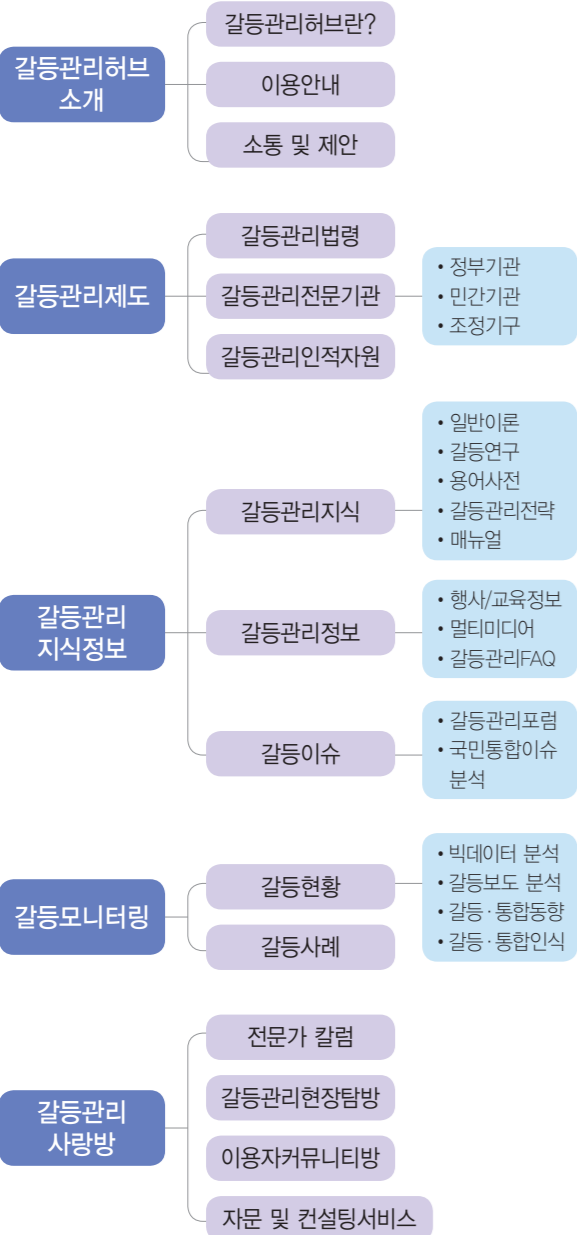

갈등관리허브(HUB) 주요 내용

● 갈등관리제도 ●

1. 갈등관리법령

“공공기관의 갈등예방과 해결에 관한 규정(대통령령 및 규칙)” 및 지방자치단체 갈등관리 관련 조례 등

2. 갈등관리 전문기관

갈등관리업무 수행 정부기관, ADR(대안적 갈등관리방법) 기구, 갈등관리 연구 및 조정 민간기관 등

3. 갈등관리 인적자원

현장 갈등관리업무 지원 전문인 정보

갈등관리 인적자원

이름	심준성
성별	<input checked="" type="checkbox"/> 남 <input type="checkbox"/> 여
소속	중앙대학교 공공인재학부
연락처	이메일: jshim@cau.ac.kr
전문가유형1	갈등관리컨설턴트, 갈등관리현장 실무분과위원
전문가유형2	연구전문가, 현장전문가
전문분야1	<input type="checkbox"/> 계층 <input type="checkbox"/> 이념 <input type="checkbox"/> 세대 <input type="checkbox"/> 지역공동체 <input checked="" type="checkbox"/> 입지갈등 <input type="checkbox"/> 청소년교육 <input type="checkbox"/> 환경 <input checked="" type="checkbox"/> 원자력 <input type="checkbox"/> 노사 <input type="checkbox"/> 복지 <input checked="" type="checkbox"/> 정책
전문분야2	<input checked="" type="checkbox"/> 임상 <input type="checkbox"/> 조정 <input checked="" type="checkbox"/> 갈등예방분석 <input checked="" type="checkbox"/> 교육훈련 <input type="checkbox"/> 회의진행
자원가능분야1	갈등관련 조직 및 체계 진단, 갈등역량강화 및 교육
자원가능분야2	원자력갈등, 송전탑갈등, 군사시설갈등

주요경력

연구경력	1. 김지수, 심준성(2014), 이해관계자결정분석(stakeholder decision analysis) 기법의 활용가능성에 관한 탐색적 연구: 미국 캘리포니아 송전탑 사례와 밀양 송전탑 사례 비교를 중심으로, 한국정책연구 23(2):1-32. 2. 심준성(2012), 제주 해군기지 건설을 둘러싼 지역주민과 공무원의 갈등 프레임 비교분석, 행정논총 50(4):221-249. 3. 심준성, 김지수(2011), 원자력발전소 주변 지역주민의 갈등 프레임 분석: 후쿠시마 원전사고의 영향을 중심으로, 행정정책학보, 45(3): 173-202.
자문경력	1. 국민권익위원회: 집단민원 조정 관련 자문 2. 국무조정실: 갈등예방분석 관련 자문 3. 국민대통합위원회: 갈등관리 교육 및 자문
조정경력	2014년 6월 공군 20전투비행단 민관군 협의회 의장
홈페이지	www.jshim.pe.kr

● 갈등관리지식정보 ●

1. 갈등관리지식



갈등관리 일반이론, 갈등관리 기법 및 전략, 갈등관리 관련 주요 용어사전, 갈등사례 및 갈등제도에 대한 학술·정책 연구자료(갈등연구DB) 등

2. 갈등관리정보

갈등관리 관련 멀티미디어 자료, 행사 및 교육정보, 갈등관리 매뉴얼

3. 갈등관리 Q&A

갈등관리 관련 질의 응답, 전문가 자문 요청 등

● 갈등모니터링 ●

1. 공공갈등사례

공공갈등사례 심층 분석



2. 갈등현황

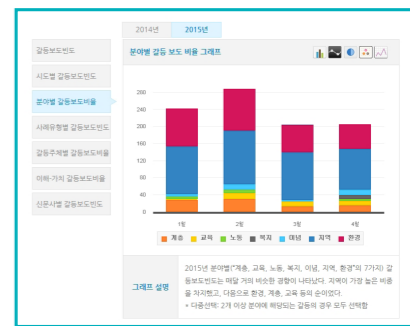

- 빅데이터 분석 빅데이터 수집을 통한 갈등현황 분석
- 갈등보도 분석 갈등관련 언론 보도 분석 결과
- 갈등·통합 동향 갈등·통합 관련 현황 및 경향 분석
- 갈등·통합 인식 갈등·통합 관련 인식조사 결과

